

FICHA DE INVENTARIO Y VALORACIÓN DE BIENES CULTURALES INMUEBLES
USO EXCLUSIVO DEL MINISTERIO DE CULTURA

INMUEBLE No MZ 009

Código Nacional

Hoja 1 PR 002

1. DENOMINACIÓN

1.1. Nombre del Bien	CL 8 8 38	1.2. Otros nombres	N.A.
1.3. Pertenece a valoración colectiva	No	1.4. Nombre	N.A.

2. CLASIFICACIÓN TIPOLOGICA

2.1. Grupo Patrimonial	Material	2.2. Subgrupo Patrimonial	Inmueble
2.3. Grupo	Arquitectónico	2.4. Subgrupo	Arquitectura habitacional
2.5. Categoría	Vivienda urbana	2.6. Subcategoría	Vivienda unifamiliar

3. LOCALIZACIÓN

3.1. Departamento	Bogotá	3.2. Municipio	Bogotá D.C.
3.3. Nomenclatura	CL 8 8 38	3.4. Nomenclatura antigua	N.A.
3.5. Barrio	Centro Admin.	3.6. Código Barrio	003106
3.7. Dentro de sector urbano histórico	Si	3.8. Nombre sector urbano	Sector Urbano Antiguo
3.9. No. de manzana	009	3.10. No. de predio	002
3.11. CHIP	AAA0030MJRU	3.12. Localidad	Candelaria
3.13. Dentro de perímetro urbano	Si	3.14. UPZ	94
3.15. Nombre UPZ	Candelaria		

4. CARACTERÍSTICAS FÍSICAS DEL INMUEBLE

4.1. Características del predio		Área del predio (m2)	553,3
Frente (ml)	13,3	Área ocupada (m2)	536,2
Fondo (ml)	42,2	Área libre (m2)	17,1

4.2. Características edificación

	1	2	3	más pisos
Número de pisos		X		
Uso por piso	Comercial	Residencial	N.A.	N.A.

5. INFORMACIÓN CATASTRAL

5.1. Cédula catastral	8 8 14	5.2. Matrícula inmobiliaria	050C00059870
5.3. Clase de predio	No PH	5.4. Destino económico	Comercio en corredor
5.5. Tipo de propiedad	Particular	5.6. Avaluo Catastral	1073450000
5.7. Valor referencia terreno m2	\$ 1.300.000		

6. NORMATIVIDAD VIGENTE

6.1. POT-PBOT-EOT	POT	6.2. Enlace documento	http://www.alcaldiabogota.gov.co/sisjur/normas/Norma1.jsp?i=3769
6.3. Reglamentación	Decretos 469 de 2003 y 492 de 2007		
6.4. Declaratoria BIC (si/no)	Si	6.5. Ambito declaratoria	Distrital
6.6. Acto admin que declara	Decreto 678 de 1994	6.7. Nivel de Intervención	N2-T1-G1
6.8. Aplicable a	N.A.		

7. OBSERVACIONES

N.A.

8. LOCALIZACIÓN

9. FOTOGRAFÍA DEL INMUEBLE



Fuente: Equipo Fotografía PEMP Patrimonio Inmueble

10. FOTOGRAFÍA DEL CONTEXTO

Fuente: Equipo Fotografía PEMP Patrimonio Inmueble

11. FOTOGRAFÍA ANTIGUA

Fuente: Recuerdos fotográficos por el centro de Bogotá, Noviembre 1981 - Febrero 1982, Colcultura

	Diligenció:	PEMP Patrimonio Inmueble	Código de identificación	Hoja 1
	Fecha:	2016-2017	003106009002	de 5
	Revisó:	PEMP Patrimonio Inmueble		
	Fecha:	2018		

FICHA DE INVENTARIO Y VALORACIÓN DE BIENES CULTURALES INMUEBLES

USO EXCLUSIVO DEL MINISTERIO DE CULTURA		INMUEBLE No	MZ	009
Código Nacional		Hoja 2	PR	002

12. ORIGEN			
12.1. Fecha	No documentado	12.2. Siglo	XIX
12.3. Momento histórico	Finales	12.4. Periodo histórico	Republicano
12.5. Diseñador (es)	No documentado	12.6. Constructor (es)	No documentado
12.7. Fundador (es)	No documentado	12.8. Filiación	No documentado
12.9. Influencia	No documentado	12.10. Uso original	Residencial

13. OCUPACIÓN ACTUAL						
	Propiedad	Admin	Arriendo	Comodato	Tenencia	Posesión
Ocupación actual						
Observaciones	Ocupación no documentada					
	PROPIETARIO			OCUPANTE		
13.1. Nombre/ Razón social	Jesús de los Santos Alzate Caro			Johana Nieve		
13.2. Tipo de documento	Cédula de ciudadanía			Cédula de ciudadanía		
13.3. Número documento	19479302			34610115		
13.4. Dirección	No documentado			CL 8 8 38		
13.5. Departamento	No documentado			Bogotá D.C.		
13.6. Municipio	No documentado			Bogotá		
13.7. Teléfono	No documentado			3209671625		
13.8. Correo electrónico	No documentado			No documentado		

14. DESCRIPCIÓN

Inmueble de dos pisos paramentado en un predio medianero, cuyas dimensiones son 13.3 m de frente y 42.2 m de fondo, logrando una proporción de 1 a 3.2 veces aproximadamente, con frente sobre la Calle 8. La ocupación del predio se realiza a través de un patio lateral con traspatio cubierto, al cual se accede mediante un zaguán que conduce al patio y en el cual se ubica la escalera que entrega al segundo piso. También se accede directamente a cuatro locales comerciales en el primer piso; en torno al patio se organizan los espacios adecuados como restaurante en el primer piso. En el segundo piso destacan las galerías con elaboradas carpinterías en madera en puertas, barandas, en especial, un cancel con vitrales. La fachada consta de dos pisos diferenciados por una cornisa, con vanos verticales, zócalo en piedra arenisca bogotana y remate en cornisa y alero de caja en madera. Está resuelta en un plano de paramento; en el primer piso cuenta con 4 vanos de acceso con marco de realce, mientras que en el segundo cuenta con 2 vanos centrales de puerta ventana con marco y cornisa, relacionados por un balcón corrido con baranda en forja y repisa en madera. En los costados cuenta con gabinetes vidriados de madera con antepechos y cornisa en el mismo material. El sistema estructural es de muros de carga en mampostería de ladrillo y adobe, entresijos y escalera de madera y cubierta a 2 aguas en teja de barro con estructura de madera. Los muros cuentan con revestimiento de pañete y pintura, los pisos son cerámicos y las carpinterías en madera.

15. OBSERVACIONES

Los períodos corresponden a la clasificación propuesta por el Manual de inventario Inmueble expedido por el Ministerio de cultura. Las épocas y siglos identificados en las fichas son aproximados, clasificados de acuerdo con sus características del lenguaje arquitectónico, estructura y materiales correspondientes. No obedecen a un estudio exhaustivo de cada inmueble, su precisión será realizada por el estudio histórico que se exige en la presentación de requisitos para su intervención.

16. FOTOGRAFÍAS INTERIORES

Fuente: Equipo Levantamientos PEMP Patrimonio Inmueble

17. RESEÑA HISTÓRICA

Inmueble construido durante las últimas décadas del siglo XIX, correspondiente al periodo Republicano. Destinado para vivienda, actualmente tiene uso mixto de vivienda y comercio. Es propiedad de Jesús de los Santos Alzate Caro. Se desconoce tanto el diseñador como el constructor. En las aerofotografías históricas se reconoce una tipología original de dos patios laterales que se conservó hasta finales del siglo XX, tras lo cual se demolió la parte posterior y se conservó únicamente el patio principal con un traspatio, actualmente cubierto con teja plástica. No se conocen datos de solicitudes de intervención ni de antecedentes de archivo.

	Diligenció:	PEMP Patrimonio Inmueble	Código de identificación	Hoja 2
	Fecha:	2018		
	Revisó:	PEMP Patrimonio Inmueble	003106009002	de 5
	Fecha:	2018		

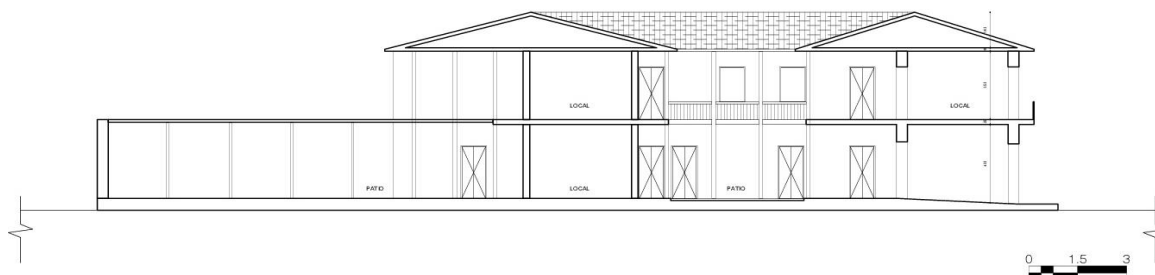
19. PLANIMETRÍA (FACHADA, CORTE)

Corte longitudinal

Fuente: Equipo Levantamientos PEMP Patrimonio Inmueble

Fachada Sur

Fuente: Equipo Fotografía PEMP Patrimonio Inmueble

20. VALORACIÓN

Valor histórico: El inmueble fue construido durante el período Republicano, es de fácil lectura en su tipología original y lenguaje arquitectónico a pesar de sus modificaciones, en el marco del conjunto urbano que componen las manzanas aledañas a la Plaza de Bolívar, reconocidas históricamente como un lugar simbólico en el ámbito distrital y nacional, en que se concentraron los poderes públicos y civiles, y en torno al cual habitaron importantes personajes de la historia colombiana. Es representativo de las técnicas constructivas y tendencias estilísticas de la época.

Valor estético: De acuerdo con lo descrito y su valor histórico, el inmueble puede leerse de forma parcial debido a sus modificaciones. No obstante, conserva su configuración original de patio lateral, y su sistema constructivo tradicional en muros de carga en mampostería con cubierta en teja de barro. En fachada resalta el diseño simétrico con elementos repetitivos entre los que sobresalen los gabinetes vidriados del segundo piso y un balcón corrido con un alto grado de detalle en la carpintería metálica; al interior, sobresale la carpintería de madera de las galerías de patio, compuesta de un cancel con vitrales.

Valor simbólico: No se conocen datos o valoraciones previas que soporten su valor simbólico.

21. SIGNIFICACIÓN CULTURAL

Este sector de la ciudad históricamente ha concentrado los poderes gubernamentales y religiosos desde el periodo colonial. También fue morada de importantes personajes de la historia capitalina y de la nación. Además, se desarrollan oficios tradicionales como la confección de indumentaria militar ligada a la presencia del batallón guardia presidencial y la imprenta que se desarrolló al uso institucional, además de los servicios concentrados en el sector.

	Diligenció:	PEMP Patrimonio Inmueble	Código de identificación	Hoja 4
	Fecha:	2016-2017		
	Revisó:	PEMP Patrimonio Inmueble	003106009002	de 5
	Fecha:	2018		

22. NIVEL DE INTERVENCIÓN

18,1 NORTE

CALLE 9



18,2 ORIENTE

CARRERA 8

NO DOCUMENTADO

18,3 SUR

CALLE 8



18,4 OCCIDENTE

CARRERA 9

23, OBSERVACIONES:

N.A.